ISIS NEWTON VARESE OFFRE I SEGUENTI PERCORSI FORMATIVI

ISTITUTO TECNICO ITIS – 5 anni

Diploma di Istruzione Tecnica

SETTORE TECNOLOGICO

- Meccanica, Meccatronica ed Energia
  - Meccanica e meccatronica
  - Energia
  - Tecnologie delle materie plastiche
- Sistema Moda
  - Tessile, abbigliamento e moda
- Elettronica ed elettrotecnica
  - Elettronica
  - Elettrotecnica
- Chimica, materiali e biotecnologie
  - Biotecnologie sanitarie

ISTITUTO PROFESSIONALE IPSIA 5 ANNI

Diploma di Istruzione Professionale

SETTORE INDUSTRIA E ARTIGIANATO

- Manutenzione e assistenza tecnica

Ambiti di approfondimento

- Industria meccanica (Macchine utensili)
- Manutenzione mezzi di trasporto
- Apparati, impianti e servizi tecnici industriali e civili
- 5° anno per studenti IeFP/CFP

SETTORE SERVIZI

- Agricoltura, sviluppo rurale, valorizzazione dei prodotti del territorio e gestione delle risorse forestali e montane

ISTRUZIONE E FORMAZIONE PROFESSIONALE IeFP -3+1

al termine si consegue un titolo di qualifica di 3 livello europeo

- Operatore alla riparazione di veicoli a motore
- Operatore meccanico (Macchine utensili)
- Operatore di impianti termoidraulici
- Operatore elettrico (Installatore di impianti)
- Operatore dell'abbigliamento

4° ANNO

Per ottenere la qualifica di 4° livello europeo in:

- Tecnico riparatore di veicoli a motore
- Tecnico per l'automatizzazione industriale
- Tecnico impianti termici
- Tecnico elettrico
- Tecnico dell'abbigliamento

polo tecnico e professionale ISIS NEWTON VARESE

PER ALTRE INFORMAZIONI
CONSULTA IL NOSTRO SITO

www.isisvarese.gov.it

orientamento@isisvarese.it

ISTITUTO di ISTRUZIONE SUPERIORE "I. NEWTON"
Via Zucchi, 3/5 – 21100 VARESE – ITALY
Telefono: 0332 311596

ISTRUZIONE TECNICA
5 anni

ELETTRONICA ED ELETTROTECNICA

Articolazione

ELETTROTECNICA

Ministero dell'Istruzione, dell'Università e della Ricerca

LA SCUOLA VERSO IL FUTURO
STUDENTI OGGI PROFESSIONISTI DOMANI

ELETTROTECNICA

PER CHI …

- È curioso, dinamico e orientato alle applicazioni della tecnologia
- È appassionato di ricerca e vuole misurarsi anche con il lavoro autonomo e di laboratorio
- Vuole essere protagonista dello sviluppo scientifico e della innovazione tecnologica.

SE …

- Ti attraggono sistemi elettronici e gli impianti elettrotecnici
- Ti affascina la robotica e l'automazione industriale
- Vuoi contribuire all'ottimizzazione del consumo energetico.

IL DIPLOMATO DI QUESTO INDIRIZZO HA COMPETENZE:

- Applicare i procedimenti della elettrotecnica e della elettronica allo studio e alla progettazione di impianti e di apparecchiature elettriche ed elettroniche
- Collaborare nella progettazione, costruzione e collaudo di sistemi elettrici ed elettronici, di impianti elettrici e sistemi di automazione
- Intervenire nella automazione industriale e nel controllo dei processi produttivi.

L'ELETTRONICA si occupa dell'elaborazione dei segnali elettrici e quindi dell'informazione. Crea strumenti che trovano applicazione in moltissimi settori come le telecomunicazioni, l'informatica, la diagnostica, la clinica medica e la robotica.

L'ELETTROTECNICA si occupa della trasmissione della potenza elettrica, della gestione e del progetto delle macchine elettriche. Si occupa di tutta la filiera per la produzione e la trasformazione della energia elettrica.

PER ESSERE IN GRADO DI:

- Organizzare e gestire sistemi elettrici ed elettronici complessi
- Intervenire nei processi di conversione della energia elettrica anche di fonti alternative e del loro controllo
- Ottimizzare il consumo energetico ed adeguare gli impianti e i dispositivi alle normative sulla sicurezza
- Contribuire alla innovazione e all'adeguamento tecnologico delle imprese.

Collaborazione nella progettazione, realizzazione e gestione di

- Sistemi e circuiti elettronici
- Impianti elettrici civili e industriali
- Sistemi di automazione.

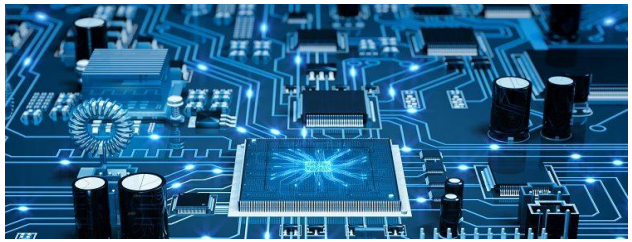

Discipline del piano di studi	Ore settimanali per piano di corso	
	1° anno	2° anno
Lingua e lettera- tura italiana	4	4
Lingua inglese	3	3
Storia, Cittadinanza e Costituzione	2	2
Matematica	4	4
Diritto ed economia	2	2
Scienze integrate (Scienze della terra e Biologia)	2	2
Scienze motorie e sportive	2	2
Religione Cattolica/Attività Alternative	1	1
Geografia	1	-
Scienze integrate (Fisica)	3 (1)	3 (1)
Scienze integrate (Chimica)	3 (1)	3 (1)
Tecnologie e tecniche di rappresentazione grafica	3 (1)	3 (1)
Tecnologie informatiche	3 (2)	-
Scienze e tecnologie applicate	-	3
Totale ore settimanali	**33 (5)**	**32 (3)**

Discipline del piano di studi	Ore settimanali per anno di corso		
	3°anno	4°anno	5°anno
Lingua e letteratura italiana	4	4	4
Lingua inglese	3	3	3
Storia	2	2	2
Matematica	3	3	3
Complementi di Matematica	1	1	-
Scienze motorie e sportive	2	2	2
Religione/Attività Alternative	1	1	1
Elettrotecnica ed Elettronica	7 (3)	6 (3)	6 (3)
Sistemi Automatici	4 (2)	5 (2)	5 (3)
Tecnologie e Progettazione di sistemi elettrici	5 (3)	5 (4)	6 (4)
Totale ore settimanali	**32 (8)**	**32 (9)**	**32 (10)**

() ore di codocenza